

- L E Y E N D A -	
	N° DE AFECCION
	EJE / TRAZA LINEA AEREA DE MT
	BLOWOUT - SERVIDUMBRE DE PASO
	ZONA LIMITE DE SEGURIDAD CONDUCTOR
	LÍNEA AÉREA DE MT A DESMONTAR
	LÍNEA AÉREA DE MT EXISTENTE
	LÍNEA SUBTERRÁNEA DE MT EXISTENTE

ORIGINAL DIN-A3								RESOLUCION DE ANOMALIAS EN LAMT 20KV "3539-16-BOSQUE ARROYOS" - GALAPAGAR Y EL ESCORIAL - (MADRID)		
	1	22/03/2021	VSR	JLH	MGD	I-DE				
	0	10/02/2021	VSR	JLH	MGD	I-DE				
	EDICION	FECHA	DIBUJADO	PROYECTADO	COMPROBADO	VALIDADO				
EDITADO PARA							ESCALAS:	PLANO N°:	HOJA:	ACTUACION 1 - PLANO PARCELARIO -
							1/1.500	6	1 de 5	

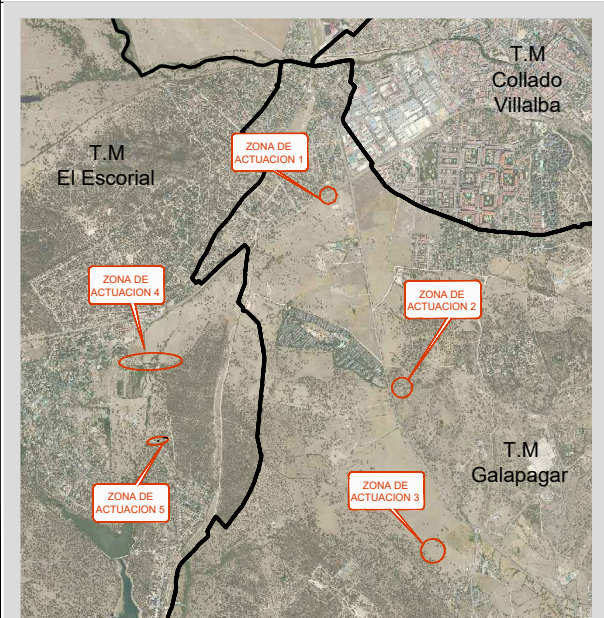
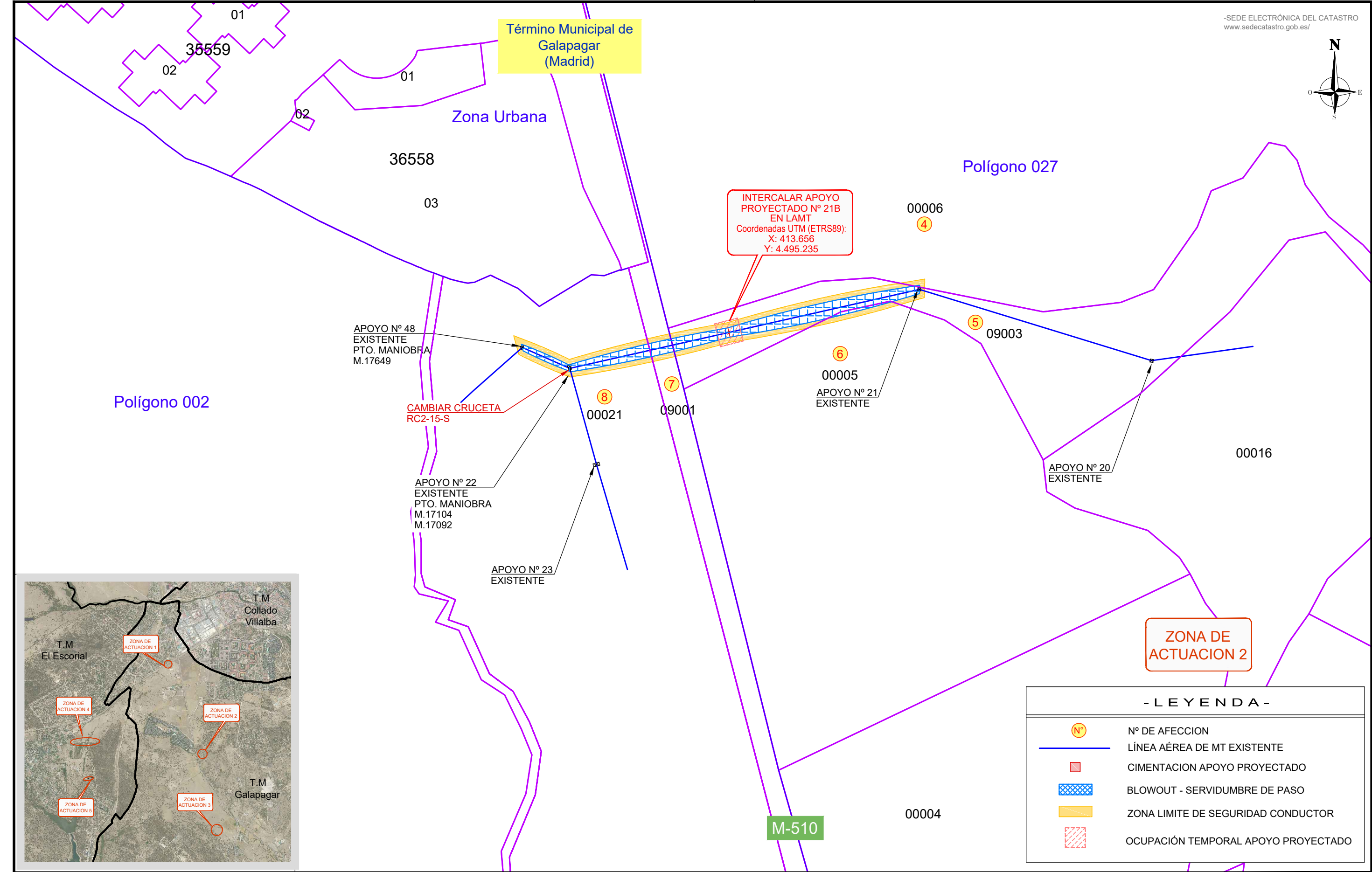

- L E Y E N D A -	
Nº	Nº DE AFECCION
	LÍNEA AÉREA DE MT EXISTENTE
	CIMENTACION APOYO PROYECTADO
	BLOWOUT - SERVIDUMBRE DE PASO
	ZONA LIMITE DE SEGURIDAD CONDUCTOR
	Ocupación Temporal Apoyo proyectado

ORIGINAL DIN-A3								RESOLUCION DE ANOMALIAS EN LAMT 20KV "3539-16-BOSQUE ARROYOS" - GALAPAGAR Y EL ESCORIAL - (MADRID)	
	1	22/03/2021	VSR	JLH	MGD	I-DE			
	0	10/02/2021	VSR	JLH	MGD	I-DE			
	EDICION	FECHA	DIBUJADO	PROYECTADO	COMPROBADO	VALIDADO			
							Nº EXPTE. IB.: --		Nº REF. HEMAG: 20/028.00943
							ESCALAS: 1/1.500	PLANO Nº: 6	HOJA: 2 de 5
								ACTUACION 2 - PLANO PARCELARIO -	EL AUTOR DEL PROYECTO:

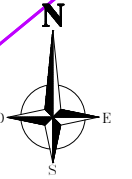
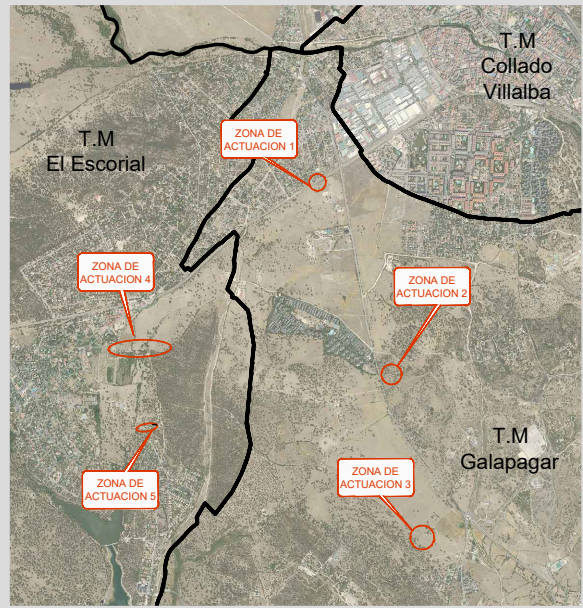

Polígono 002

APOYO Nº 37
HV-CS
EXISTENTE

INICIO L2:
P.A.S EN APOYO
PROYECTADO Nº 38
Coordenadas UTM (ETRS89):
X: 413.978
Y: 4.493.893

APOYO Nº 38
HV-CS
EXISTENTE
A SUSTITUIR

PORTICO Nº 39
MADERA
EXISTENTE
A ELIMINAR

PORTICO Nº 40
MADERA
EXISTENTE
A ELIMINAR

APOYO Nº 41
HV-CS
EXISTENTE
A SUSTITUIR

FINAL L2:
P.A.S EN APOYO
PROYECTADO Nº 41
Coordenadas UTM (ETRS89):
X: 414.005
Y: 4.493.800

ZONA DE
ACTUACION 3

9
00003

10
00035

APOYO Nº 42
EXISTENTE

- L E Y E N D A -

- Nº DE AFECCION
- EJE / TRAZA LINEA SUBTERRANEA DE MT Y BT
- OCUPACION PERMANENTE SUBTERRANEA
- OCUPACION TEMPORAL LINEA SUBTERRANEA
- LÍNEA AÉREA DE MT EXISTENTE
- CIMENTACION APOYO PROYECTADO
- BLOWOUT - SERVIDUMBRE DE PASO
- ZONA LIMITE DE SEGURIDAD CONDUCTOR
- OCUPACIÓN TEMPORAL APOYO PROYECTADO
- LÍNEA AÉREA DE MT A DESMONTAR

Término Municipal de
Galapagar
(Madrid)



RESOLUCION DE ANOMALIAS EN LAMT 20KV
"3539-16-BOSQUE ARROYOS"
- GALAPAGAR Y EL ESCORIAL -
(MADRID)



Nº REF. HEMAG: 20/028.00943
EL AUTOR DEL PROYECTO:

ORIGINAL DIN-A3

1	22/03/2021	VSR	JLH	MGD	I-DE	ANEXO PROYECTO
0	10/02/2021	VSR	JLH	MGD	I-DE	ANEXO PROYECTO
EDICION	FECHA	DIBUJADO	PROYECTADO	COMPROBADO	VALIDADO	EDITADO PARA

Nº EXPTE. IB.: --
ESCALAS: 1/1.500
PLANO Nº: 6
HOJA: 3 de 5

ACTUACION 3
- PLANO PARCELARIO -

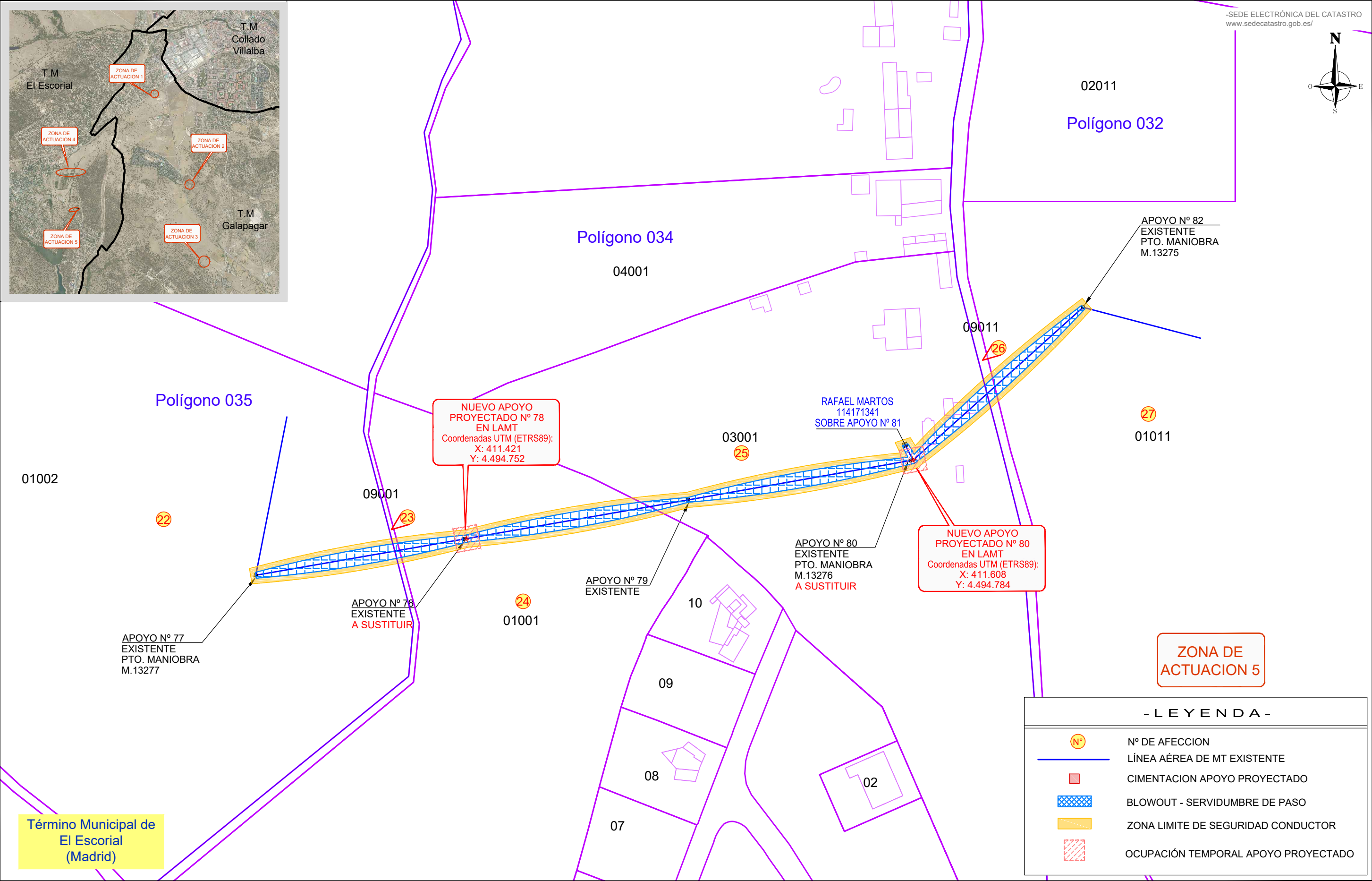

- L E Y E N D A -	
	Nº DE AFECCION
	LÍNEA AÉREA DE MT EXISTENTE
	CIMENTACION APOYO PROYECTADO
	BLOWOUT - SERVIDUMBRE DE PASO
	ZONA LIMITE DE SEGURIDAD CONDUCTOR
	Ocupación Temporal Apoyo proyectado

ORIGINAL DIN-A3									RESOLUCION DE ANOMALIAS EN LAMT 20KV "3539-16-BOSQUE ARROYOS" - GALAPAGAR Y EL ESCORIAL - (MADRID)		
	1	22/03/2021	VSR	JLH	MGD	I-DE	ANEXO PROYECTO				
	0	10/02/2021	VSR	JLH	MGD	I-DE	ANEXO PROYECTO				
	EDICION	FECHA	DIBUJADO	PROYECTADO	COMPROBADO	VALIDADO	EDITADO PARA				
								Nº EXPTE. IB.: --	ACTUACION 5 - PLANO PARCELARIO -		Nº REF. HEMAG: 20/028.00943 EL AUTOR DEL PROYECTO:
								ESCALAS: 1/2.000	PLANO Nº: 6	HOJA: 5 de 5	